

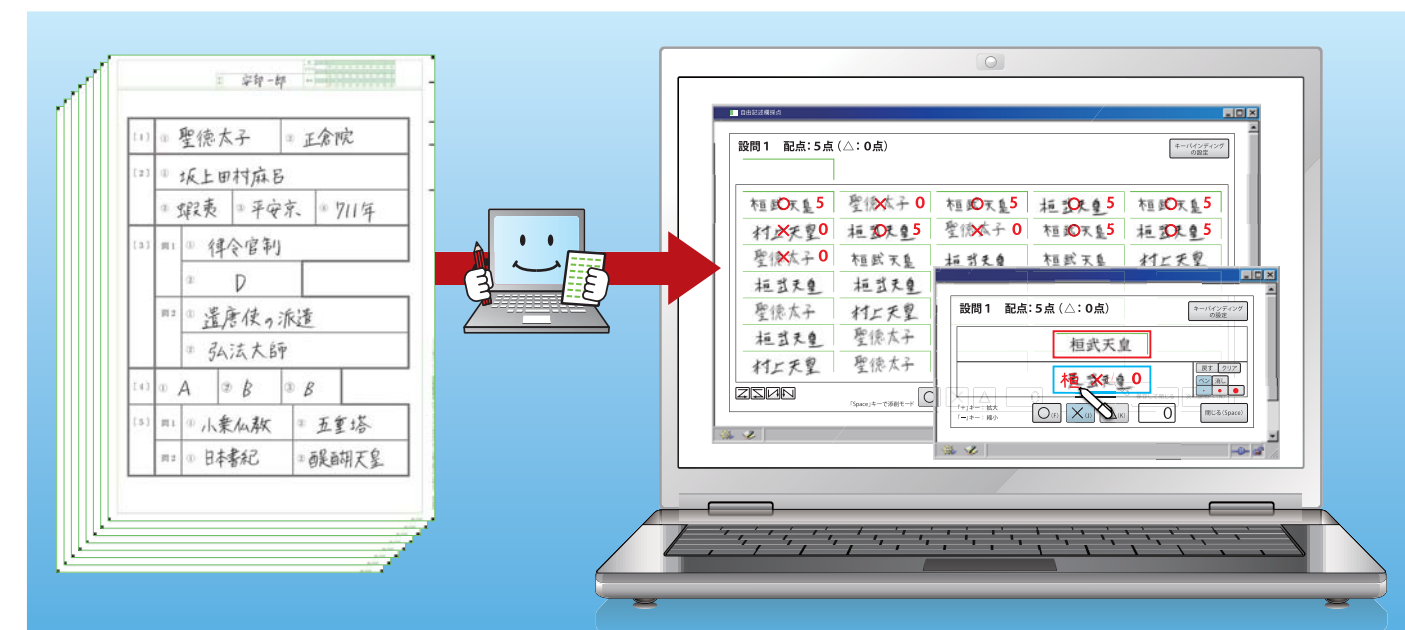

デジタル採点 よくあるご質問

- Q** 専用のイメージスキャナが必要ですか？
- A** いいえ、JPEG カラー形式での保存が可能な機種であればカラー複合機を含む一般的なスキャナがお使い頂けます。
- Q** 添削機能はペン対応のパソコンでないと使えませんか？
- A** いいえ、お手持ちのパソコンがペン対応でない場合でも、デジタイザなどのペン入力装置をパソコンに接続すれば添削機能をお使いいただけます。マウスで代用することもできます。
- Q** コピー用紙などの普通の紙も使えますか？
- A** いいえ、デジタル採点のご利用にはスキャネットが販売する専用用紙をご購入頂く必要があります。
- Q** 専用紙への印刷は学校で使っているプリンタや印刷機が使えますか？
- A** はい、上質紙への印刷が可能なプリンタや印刷機であればお使い頂けます。
- Q** フリーフォーマット専用用紙は両面に対応していますか？
- A** 申し訳ありませんが、現在のところデジタル採点对応フリーフォーマット専用用紙は片面のみでのご提供となります。
- Q** 画像を切り取って採点していますが、解答者と答案が不一致になることはありませんか？
- A** 不一致になることはありません。設問ごとに採点していきますが、システムにより解答者と答案の情報が管理されます。
- Q** 答案を並べ替えずにスキャナで読み取っても名簿順に整理してくれるのですか？
- A** はい、同じテストの答案であれば、どのような順番で読み取っても結果は名簿順に並べ替えて出力されます。
- Q** 採点・集計結果を他のソフトでも利用できますか？
- A** はい、採点・集計結果は Excel 形式または CSV 形式で出力できます。これらの形式の読み込みができるソフトウェアであればご利用頂けます。
- Q** マーク式と記述式が混在した答案の採点も行えますか？
- A** はい、マーク欄と記述欄が混在した定形の標準シートをご利用頂くか、専用の解答用紙をカスタマイズで作成して頂ければ混在した答案の採点が行えます。
- Q** 分散採点機能では、同じ設問を複数の教員で採点して採点結果を比較、照合することはできますか？
- A** いいえ、本ソフトウェアでの分散採点機能は、同じ設問に異なる採点者を割り当てることはできません。同一設問への複数採点者の割り当てと採点結果の比較・照合はデジタル採点入試版の機能となります。

記述式もマーク式も採点できるデジタル採点システム



マーク式も記述式もスキャナで読み取り、デジタルでらくらく採点！
小テスト・定期試験から入学試験まで、全ての試験に対応できるデジタル採点システムです。

デジタル採点無料版のご案内

穴埋め問題や漢字の読み書きなどの小テストにピッタリの定形フォーマット専用用紙に対応したデジタル採点無料版。無料版でも、○△×の三択採点機能、添削機能、答案PDF出力、設問別・観点別・分野別の採点結果データ出力の高機能がお使い頂けます。

デジタル採点 無料 検索

デジタル採点機能比較表	無料版	スタンダード版
定形フォーマット専用用紙	○	○
フリーフォーマット専用用紙	×	○
○△× 採点	○	○
加減点採点	×	○
ペン入力での添削	○	○
分散採点 (設問単位の分担)	×	サブライセンス
合計得点、設問別・観点別得点出力 (EXCEL)	○	○
採点済答案 PDF 出力	○	○
採点済答案 PDF 裏面への集計データ出力	×	レポートバック A
分析用集計データ	×	レポートバック B

※詳細については弊社営業までお問い合わせ下さい

デジタル採点ライセンス構成

- メインライセンス**
デジタル採点スタンダード版の分散採点を除く全機能が使えます。1ユーザー毎にインストールとライセンスが必要です。
- サブライセンス**
1つのメインライセンスと組み合わせることで分散採点が行えます。サブライセンスでの機能は採点と添削のみに限定されています。1ユーザー毎にインストールとライセンスが必要です。

デジタル採点スタンダード版価格表

メインライセンス (1ユーザー) : 1,500,000円 (税別、年間保守 10%) レポートバック A (1ユーザー) : 200,000円 (税別、年間保守 10%)
サブライセンス (1ユーザー) : 300,000円 (税別、年間保守 10%) レポートバック B (1ユーザー) : 300,000円 (税別、年間保守 10%)

アカデミック価格

メインライセンス無料 (1年更新) レポートバック A (1ユーザー) : 20,000円 / 年 (税別)
サブライセンス (1ユーザー) : 50,000円 / 年 (税別) レポートバック B (1ユーザー) : 30,000円 / 年 (税別)

■ ご購入に関するお問い合わせ
03-4582-3933 平日 9:00~18:00

■ ご購入後のソフトウェアサポート
03-4582-3982 平日 9:00~12:00, 13:00~17:00

<http://www.scanet.jp/digi-raku>

デジタル採点 検索

スキャネット株式会社

■ 東京本社
〒101-0061 東京都千代田区三崎町 2-6-2 スキャネットビル
TEL : 03(4582)3933 FAX : 03(4582)3934

■ 大阪営業所
〒534-0024 大阪市都島区東野田町 5-2-23 京橋セントラルビル 7F
TEL : 06(6242)4477 FAX : 06(6242)4478

1 今と同じ解答フォーム

☑ ワード、エクセル、一太郎などで作成した
今まで通りの解答フォームがそのまま使えます!

2 マーク欄が使えてらくらく全自動集計

☑ 年、クラス、番号欄はマーク方式が使えて**全自動集計**。
得点の転記は不要です!

3 まとめて採点するから効率アップ

☑ **1問ずつまとめて採点**できるから大幅効率アップ!
もちろん**添削もOK!**

4 得点計算が自動だからスピードアップ

☑ 合計得点は自動計算。
設問別、観点・分野別の得点集計もスイスイ!

5 らくらくデータ出力

☑ マーク式テストのような成績表や集計データが
すぐに出力できます!



デジタル採点によるデジタル採点の流れ

1 解答用紙の作成・印刷、初期設定

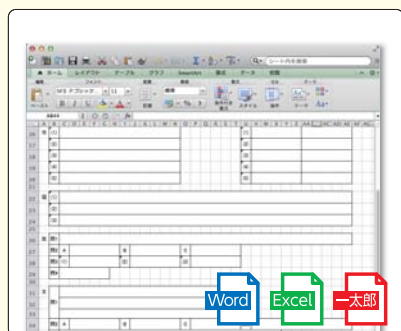

1

Word, Excel, 一太郎などで解答フォームを作成します。

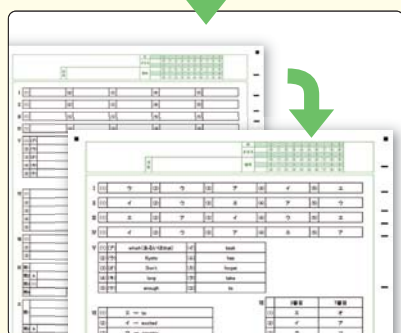

2

フリーフォーマット専用紙にフォームを印刷して解答用紙を作成します。
あわせて、正解を印刷(記入)した模範答案を1枚作成します。

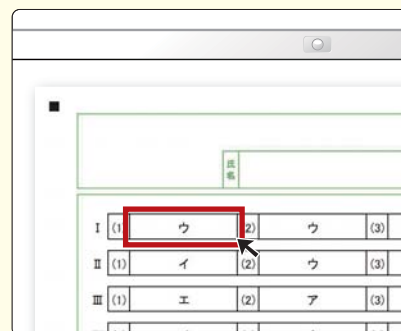

3

模範答案をスキャナで読み取って、各設問欄の領域をマウスを使って指定していきます。



4

設問毎に得点を設定します。あわせて、設問毎の観点や分野などの情報を登録することもできます。

フリーフォーマットシートの紹介

A3, B4, A4 (各種 縦・横)

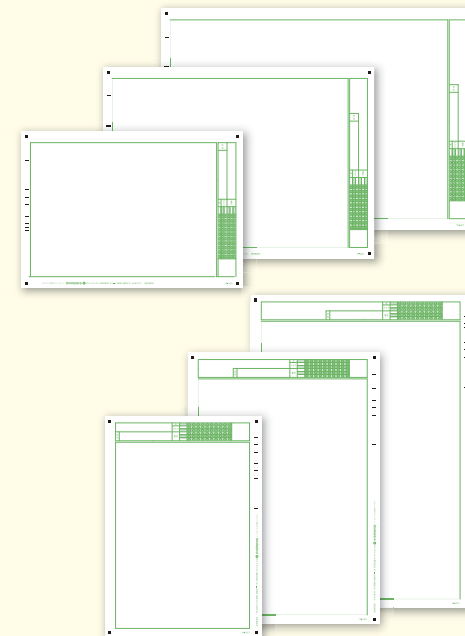

※ 定形の解答欄・マーク欄が印刷された標準シートもあります。

2 答案の読み取り

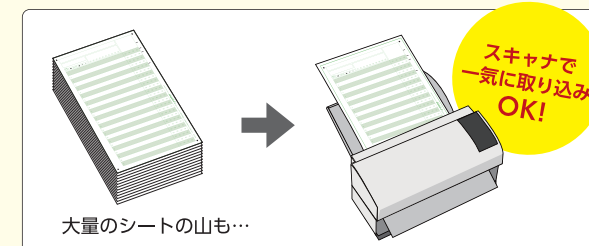

スキャナで一気に取り込みOK!

試験終了後、回収した答案をスキャナで読み取ります。クラス順、番号順に並び変える必要はありません。



読み取りはJPEGカラー形式で保存が可能なスキャナで行えます。学校でお使いのデジタル複合機もOKです。

3 採点



○△×方式

同じ設問をまとめて採点!

キーボード操作でリズミカルに採点できます。○△×のキーの割り当てが可能です。

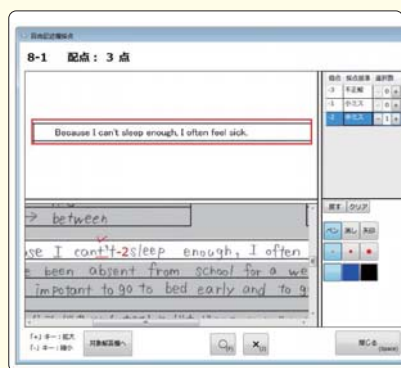

加点・減点方式

部分点にも対応。加点・減点幅を設定できます。

部分点が必要な設問では、加点方式、減点方式での採点が行えます。加点理由、減点理由の詳細な設定も可能です。

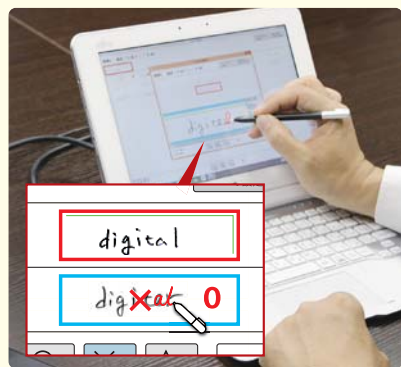

ペンを使って添削も!

ペン入力対応のパソコンであれば添削も可能です。拡大表示ができるので小さな文字も書き込めます。



分散採点

「問1～問3はA先生、問4～問6はB先生」のように設問ごとに採点担当を分けて分散採点ができます。(サブライセンスの購入と、ネットワークでのフォルダ共有が必要です)

4 採点結果出力

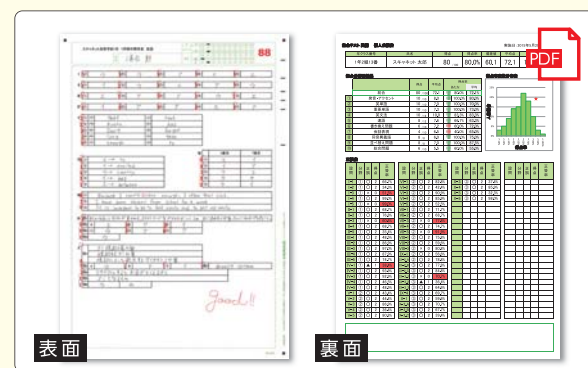

採点済み答案 PDF

設問毎の正誤・得点・合計点・手書き添削が表示された答案用紙がPDFで出力されます。裏面には設問毎の平均点や得点度数分布などの集計情報を表示できます。裏面の出力にはレポートパックAの購入が必要です。

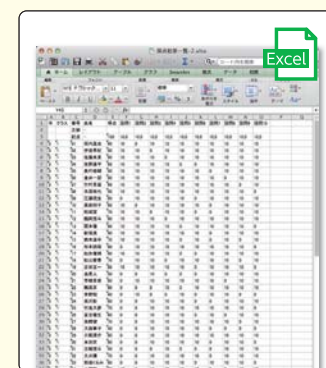

様々な用途で活用できる生データ出力

合計点や設問毎の得点のほか、登録された観点や分野毎の得点データが出力されます。

<p>成績一覧表</p>	<p>正誤表 (SP表)</p>	<p>得点度数分布表</p>	<p>問題別正答率・識別指数表</p>
--------------	------------------	----------------	---------------------

充実の分析資料

成績一覧表、正誤表、SP表、得点度数分布表、問題別正答率・識別指数表などの分析資料が出力できます。分析資料の出力にはレポートパックBの購入が必要です。