

# SCHOLE スコール

## 文教分野で圧倒的な実績を誇る 内田洋行グループの中学・高校向け 校務支援システム

生徒一人ひとりの指導・評価・育成に十分な時間が取れない。  
そんな先生方の悩みを解消するために開発された校務支援システムが「スコールV2」です。スコールV2は、中学、高校、中高一貫校など、さまざまな学校に適用できる可変性を備え、用途やご予算に合わせた設計・選択が可能。  
パッケージとしての20余年の実績は、機能面の信頼性と、多様なカスタマイズ事例への対応力の証でもあります。

### 【スコールの特徴】

#### 低コストでの導入が可能

Webアプリなので、現在お使いのブラウザで即利用可能。  
大規模な設備投資は不要です。

#### 操作性・親和性が高い

使い慣れたブラウザでの操作が基本となるため、特別なPCスキルは不要です。

#### ワンストップでのサポート体制

開発、導入、保守まで一貫して対応可。  
万全のサポート体制でお待たせしません。

#### 機能追加(カスタマイズ)能力が高い

過去に蓄積したカスタマイズ資産・ノウハウを使うことで  
安価でご提供が可能です。

### スコールV2 約230機能

文教分野でのノウハウを結集し  
機能と使いやすさを追求したフルスペック版

- クラブ委員会管理
- 資格管理
- 通学路チェックリスト
- 出身校別生徒一覧表
- 居住地区別生徒一覧表
- 成績会議資料
- 成績指導票
- 分布表
- 講座別出欠管理
- 講座別出欠累計表
- 行事予定表
- プログラム使用権限マスタ
- 指導要録調査書定型文マスタ
- etc...

### スコールV2コンパクト 約160機能

主要機能に絞り  
より導入しやすい価格を実現したコンパクト版

- 生徒基礎情報入力
- 試験成績入力
- 出欠入力
- 指導要録調査書所見入力
- 所見チェックリスト
- 指導要録
- 調査書
- 成績通知表
- 生徒一覧表
- 学期評定一覧表
- 出欠表
- 卒業証明書
- 自動採番・発行台帳管理
- 成績個人票
- etc...

教職員の校務負担を軽減し、  
より充実した教育指導を可能に。  
スコールなら、教育の質的向上に必要な  
時間と機会を創出することができます。

## 運用サポート システム保守サービス

セキュリティ万全のヘルプデスクセンターにて教育分野のプロフェッショナルが運用サポート。  
ハードウェアからネットワーク、システムの保守までワンストップで対応します。

### リモートサービス概要

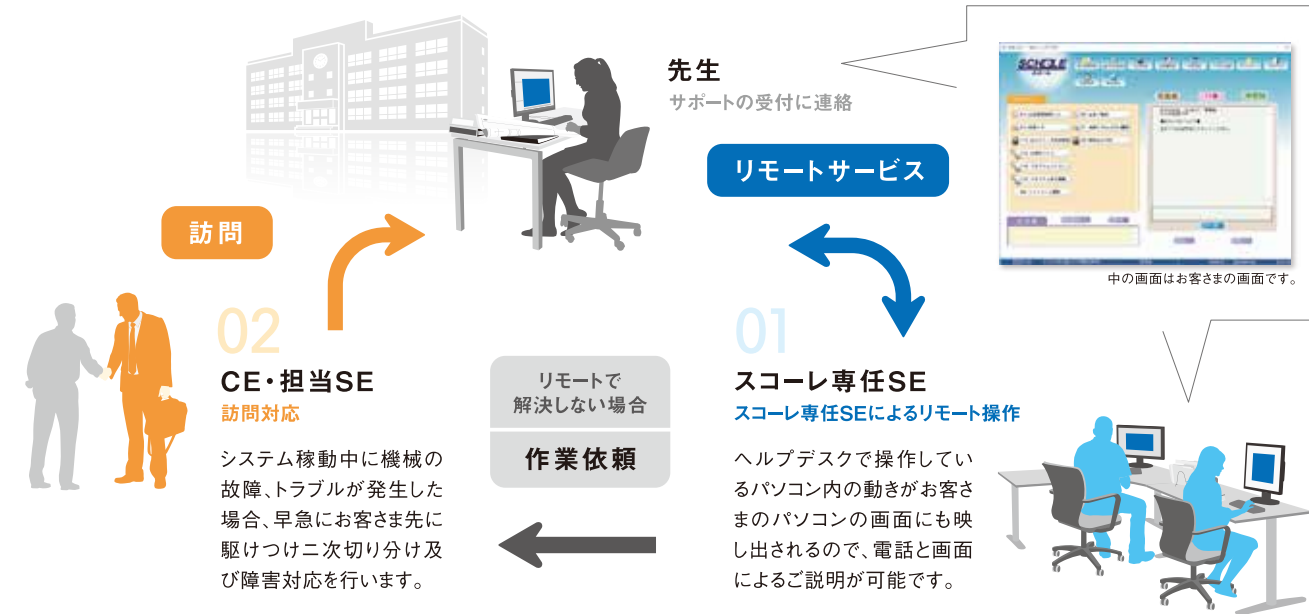

サポートの受付 | 9:00 ~ 17:00

[受付時間] 月曜日～金曜日(祝祭日、年末・年始は除く)  
左記時間外はFAX・E-mailで常時受け付けいたします。対応は翌営業日となります。

詳細については別途ご相談ください。

## IT環境のご相談なら ESCO におまかせ



### 総合力が強み。ワンストップなご提案が可能です。

システム構築からメンテナンスまで、コンピュータにかかわるあらゆる分野のプロフェッショナルな技術とノウハウで、お客さまの課題を解決します。システム構築に際しては、できるだけ多彩な選択肢からベストなご提案をするため、創立当時からマルチベンダー体制を貫いているのも当社の特徴です。また、建設業の許認可も保有しているため、システム構築やオフィスデザインに伴う工事までを一括してお任せいただけます。文教分野はもちろん、民間企業や自治体向けソリューションでも多数の実績を有しています。

開発元

ウチタ エスコ 株式会社

第3営業部 スコール担当 <https://www.esco.co.jp/>

TEL | 047-382-4198 FAX | 047-382-2043

〒279-0002 千葉県浦安市北栄1-10-4

## 校務支援システム

# SCHOLE

スコールV2 | スコールV2コンパクト

校務支援システムで  
生徒と教職員を笑顔に



校務時間短縮

簡単情報共有

個人情報管理

ウチタ エスコ 株式会社

## 「生徒と向き合う時間を増やせたら」 —— そう思うことはありませんか？

いま、教育の現場にも  
「働き方改革」が求められています。

教育現場では、従来、管理資料の作成に多くの時間が費やされてきました。教育の質的向上を図るうえで、校務の情報化による教職員の負担軽減と業務改善が喫緊の課題となっています。<sup>\*</sup>

校務支援システムは、生徒の個人情報や成績情報を一元管理し、校務の統合化を図ることで、業務の時間短縮を可能にします。さらに、システムを通じて生徒に関するさまざまな情報を教職員間で共有しやすくなることから、全ての教職員が一体となってきめ細かい指導を行ったり、個々の教員の指導力を向上させたりといった、教育の質的向上にも資するものです。また、情報セキュリティ対策の観点からも、校務支援システムの導入は効果的です。

\*文部科学省は、「教育の情報化ビジョン」(2011年)で、2020年度までに全ての学校で校務支援システムを普及させるとしています。

### 校務の情報化による業務改善



教職員の業務負担軽減



情報共有と情報発信による  
教育の質的向上



情報社会における  
セキュリティ対策



校務の統一化  
[標準化]



コスト改善  
[印刷用紙の削減、環境への配慮]



作業の効率化  
およびミスの軽減

スコアは機能に応じた権限設定が自由自在。  
プログラムの表示位置を編集すれば、画面レイアウトのアレンジも可能です。

約230機能の中から、ご自身がよく使う機能を登録しておけば、いつでもスムーズに操作が開始できます。

基本システム機能は、使いやすいさと操作性を重視し、見やすいアイコンで管理します。

マイスコア機能

グローバルメニュー

情報共有機能

出欠席連絡

例えば、保護者から学校に遅刻欠席等の連絡がきた際に、出欠席情報を容易に登録・共有が可能です。

便利な簡易グループウェア機能も搭載。成績入力の期限や全体向けの連絡などグループ内で情報交換・一元管理が可能です。

校務支援システム「スコア」を導入することで様々な情報が一元管理され、

統合された校務の運用が可能になります。

機能のご紹介 | 基本システムとオプション、カスタマイズを組み合わせることで、ニーズに合ったシステム構築を実現。追加の機能拡張にも柔軟に対応可能な究極の校務支援システムです。

基本システム	機能内容
個人情報管理	基本的な生徒個人情報を一括管理する機能です。指導要録等の主な帳票を印刷します。
成績管理	定期試験の成績を管理する機能です。成績情報はExcelから取り込むことも可能です。通知表や成績一覧を印刷できます。
出欠管理	1日/1週間/1カ月/学期毎の出欠を管理する機能です。スタンダード版は講座別の出欠管理も可能です。
証明書管理	調査書/成績証明書/単位取得証明書/在籍・在学証明書/卒業見込・卒業証明書等の印刷が可能です。
年度処理	クラス分けや進級処理、履修登録等、次年度の準備を行います。名簿、行事予定、履修一覧等の印刷ができます。

オプションシステム	機能内容
進路管理機能	進学・就職別に進路状況を管理します。各種一覧や統計資料が印刷できます。また進路指導や面談に役立つ在籍中の成績、出席状況、指導記録などの照会画面も用意しています。
事務管理機能	卒業生一覧表、居住地、顔写真、同窓会名簿等を印刷できます。

その他 カスタマイズ機能 <sup>※</sup>	機能内容
入試管理機能	試験結果データから合否判定資料や得点分布、入学手続きに至る管理が可能です。
時間割管理機能	生徒、クラス教員の時間割管理が可能です。また市販の時間割シミュレーションソフトと連携も可能です。(市販時間割シミュレーションソフトは限定されます。)
保健管理機能	年度毎に健康診断の結果を管理します。再検査の通知や疾病者管理も可能です。また保健室の来室記録や統計、保健日誌の印刷も可能です。

※過去のカスタマイズ資産・ノウハウを使い、安価でご提供が可能です。

便利な多種機能 | データの抽出や引用、転載を容易にする機能も充実しています。

### Excel出力

Excelへのダイレクト出力が可能！(一部の帳票に限り)

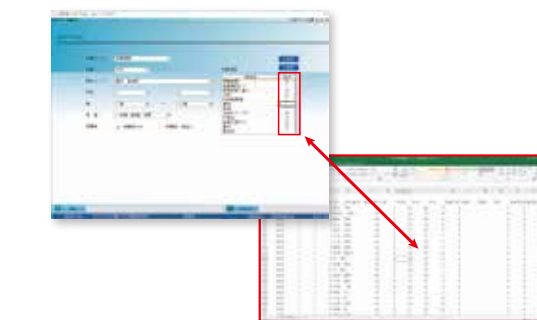

### 項目制御

計算単位・項目名の変更等、学校好みに設定が可能！

### 証明書発行機能の充実

各種証明書の自動採番、発行台帳の一元管理が可能！  
証明書発行作業を確実かつスピーディに行えます。

### その他便利な機能が満載

- コピー&ペースト
- ワンクリックオペレーション
- 生徒情報・申し送り情報
- 進路面談機能 (進路管理機能に搭載)
- 全帳票CSV出力が可能
- 生徒データ/成績データ/出欠データ/所見データ/名称マスタ/出身校マスタ/教職員マスタ等のCSV取り込み